

Referencia: **AM1372**  
Tipo inmueble: Piso  
Operación: Alquilar  
Precio: **1.087 €**  
Estado: Buen estado

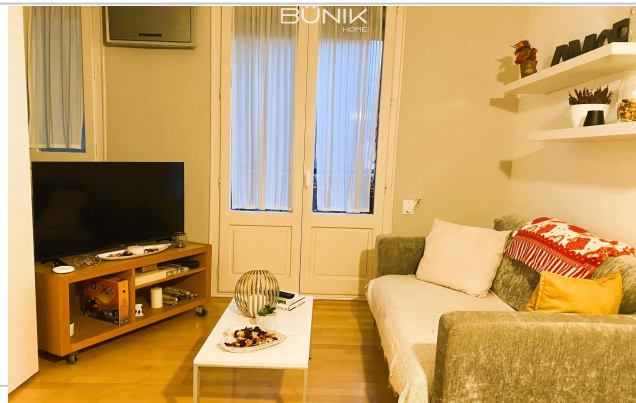

Dirección: Roger de Flor  
Planta: Entreplanta  
Población: Barcelona  
Provincia: Barcelona  
Cod. postal: 08025  
Zona: EixampleLa Dreta de l'Eixample



M<sup>2</sup> construidos: 35

Suelo de: parquet

Aire acondicionado: split

Dormitorios: 1

Orientación: este

Baños: 1

Exterior/Interior: exterior

Armarios: 1

## Descripción:

¿Buscas piso de alquiler en Barcelona de larga estancia?

Coqueto apartamento/estudio amueblado cerca de la Sagrada Familia de Barcelona.

Cuenta con salón con salida al balcón y con cocina integrada equipada con electrodomésticos.

El dormitorio es doble y está parcialmente abierto al salón, con cama de matrimonio, mesa de trabajo y un amplio armario con gran capacidad.

Tiene suelo de parquet, aire acondicionado y puerta de seguridad.

Un espacio que combina estilo, confort en un espacio muy funcional y practico para vivir.

La finca tiene ascensor.

Es el principal.

Situado en uno de los barrios más demandados de Barcelona, a sólo unos pasos de la Sagrada Familia, del Paseo Sant Joan.

Una zona llena de comercios, restaurantes, zonas verdes y parques, colegios, hospital, tiendas de proximidad y todo lo necesario para una buena calidad de vida.

Perfectamente comunicado con el transporte público.

¡Una vivienda BÜNIKa!

Zona tensionada

No gran tenedor

cont. anterior: 1066

serpavi: 750.46

---